MÉTÉOR
SCIENCE FICTION
MENSUEL
BELGIQUE 5 Fr
SUISSE 0 Fr 50
N° 44
PARADIS SOUS GLOBE
35 Fr

PARADIS SOUS GLOBE
TEXTES DE LORTAC
« SPACE GIRL » LA FUSÉE TERRIENNE D'EXPLORATION INTERSIDÉRALE, APPROCHAIT DE LA PLANÈTE « PARADISIA »...
... QUAND LE DOCTEUR SPENCER REÇUT UN MESSAGE PAR RADIO : « PRIÈRE AUX TERRIENS D'ATTERRIR À 5 KILOMÈTRES AU NORD DE NOTRE DÔME, SANS LE SURVOLER ». SIGNÉ : LE GOUVERNEMENT DE PARADISIA. _
VOYEZ, SPADE, ET VOUS, TEXAS : VOILÀ QUI EST PRÉCIS. NOUS ALLONS ARRIVER BIENTÔT, OR CE TÉLÉGRAMME NOUS RÉVÈLE L'EXISTENCE D'UN DÔME ET NOUS INTERDIT DE LE SURVOLER... NOUS OBÉIRONS !
PEU AVANT L'ATTERRISSAGE...
NOUS SOMMES ATTENDUS, IL Y A MÊME PAS MAL DE MONDE ! ACTIONNONS LA SIRÈNE, POUR FAIRE ÉVACUER LA PISTE
ET QUAND LA FUSÉE SE FUT POSÉE...
ILS NE PORTENT PAS DE SCAPHANDRES, L'AIR EST DONC RESPIRABLE POUR EUX : VOYONS S'IL L'EST AUSSI POUR NOUS ?... OUI !
VOICI LE GRAND ARCHONTE RIM, CHEF DE NOTRE GOUVERNEMENT, ET SON FILS LE SEIGNEUR TODT, VENUS VOUS SALUER.
ET VOUS, JEUNE HOMME, QUI DONC ÊTES-VOUS ?..
OH ! MOI, JE SUIS 6.027.K.2, VOTRE INTERPRÈTE, UN « ESCLAVE DE SURFACE », C'EST-À-DIRE MOINS QUE RIEN !
NOTRE AIR EST ANALOGUE AU VÔTRE, MAIS BIEN PLUS RARÉFIÉ, COMME SUR VOS MONTAGNES. C'EST POURQUOI, SOUS NOTRE DÔME, L'AIR EST COMPRIMÉ.
VOUS AVEZ APPRIS NOTRE LANGUE PAR LA RADIO ?..
OUI, ET UNIQUEMENT POUR SUIVRE VOS COURS DE PHYSIQUE ET CHIMIE, CAR JE SUIS UN SCIENTIFIQUE.

© ARTIMA 1956

MAIS VOUS AVEZ PRONONCÉ LE MOT «ESCLAVE»?...
REGARDEZ COMMENT ON ÉCARTE LES CURIEUX, ET VOUS COMPRENDREZ!
NOTRE GRAND ARCHONTE VOUS INVITE À VISITER LE DÔME SOUS LEQUEL VIT NOTRE CLASSE DIRIGEANTE.
LE VOICI: CENT MÈTRES DE HAUT, DIX KILOMÈTRES DE RAYON... IL ENFERME TOUTE UNE VILLE; L'AIR, LA LUMIÈRE ET LA CHALEUR Y SONT «CONDITIONNÉS» POUR CRÉER UN ÉTERNEL PRINTEMPS.
IL FAUT PASSER PAR UN «SAS» ÉTANCHE, AVANT DE PÉNÉTRER SOUS LE DÔME...
ET APRÈS QU'ON A ÉPURÉ L'AIR DE CE CAISSON D'ENTRÉE, LA PORTE DU DÔME S'OUVRE...
QUEL ENCHANTEMENT! PAYSAGES MERVEILLEUX, DOUCE TEMPÉRATURE, AIR EMBAUMÉ... DES FLEURS PARTOUT!
CE QUI VAUT À CET ASTRE SON NOM ACTUEL DE PARADISIA, CAR AUPARAVANT, IL S'APPELAIT CUSTODIA... ET C'ÉTAIT UN BAGNE!
NOUS ARRIVONS AU PALAIS GOUVERNEMENTAL OÙ VOUS ATTEND UN BANQUET. L'ARCHONTE VA VOUS PRÉSENTER À SES INVITÉS.
VOICI TERZAM, NOTRE OMNIARQUE, C'EST-À-DIRE NOTRE PRÉFET DE POLICE, ET SA FILLE, ÉLIA...
SALUT, MESSIEURS LES TERRIENS
OH! VOUS SAVEZ NOTRE LANGUE, MADEMOISELLE?
JE L'AI APPRISE, COMME VOTRE INTERPRÈTE, PAR RADIO... MAIS LUI, C'ÉTAIT POUR POUVOIR CAPTER VOS COURS DE SCIENCES, MOI, POUR SUIVRE LES ÉMISSIONS SUR LA MODE FÉMININE!
CHACUN TRAVAILLE POUR CE QUI L'INTÉRESSE!
JE VOUS AI DÉJÀ DIT, 6.027-K-2, QUE VOUS N'AVEZ LE DROIT NI DE M'ADRESSER LA PAROLE LE PREMIER, NI MÊME DE LEVER LES YEUX SUR MOI!
3

JE LE SAIS... MAIS PEUT-ON DÉFENDRE AU VER DE TERRE D'ADMIRER UNE ÉTOILE ?
6.027.K.2, VOUS ÊTES UN VER DE TERRE BIEN MAL HABILLÉ! ATTENDEZ DONC, JE VAIS EN RÉFÉRER À MON PÈRE
ÉTRANGE JEUNE FILLE!
OUI... LA PLUS GÂTÉE ET CAPRICIEUSE DE TOUTE LA PLANÈTE!... ET, MALGRÉ CELA, UNE PERSONNALITÉ SI ATTACHANTE!
PÈRE, ON A DONNÉ POUR INTERPRÈTE AUX TERRIENS UN GARÇON DONT LA TENUE LEUR DONNERA UNE FÂCHEUSE IDÉE DE NOS FINANCES!
EXACT... JE VAIS LE FAIRE VÊTIR PLUS DÉCEMMENT.
ET UNE DEMI-HEURE APRÈS...
À LA BONNE HEURE, 6.027.K.2, VOUS VOILÀ PRESQUE PRÉSENTABLE! LE VER DE TERRE EST DEVENU PAPILLON!
MERCI, MADEMOISELLE!
L'ÉTIQUETTE EXIGERAIT QUE VOUS VOUS TENIEZ DEBOUT DERRIÈRE NOS HÔTES, MAIS J'AI PENSÉ QUE CE SERAIT MOINS COMMODE POUR EUX...
ET POUR MOI! MERCI ENCORE, MADEMOISELLE.
NE VOUS CROYEZ PAS OBLIGÉ, 6.027.K.2, DE TRADUIRE LES PLATITUDES DU DISCOURS OFFICIEL... FAITES SEULEMENT SEMBLANT!
MAIS, CETTE FOIS, TRADUISEZ LA RÉPONSE DE NOTRE HÔTE.
VENANT D'UN PAYS DE LIBERTÉ, JE SUIS HEUREUX DE SALUER ICI LES REPRÉSENTANTS D'UNE PLANÈTE LIBRE!
J'AI TRADUIT FIDÈLEMENT... MAIS JE CROIS QUE LE TERRIEN A PLUTÔT GAFFÉ!...
EN EFFET...
LA SAUCE DE CET ENTREMETS EST AFFREUSEMENT RATÉE!... FAITES VENIR LE CHEF CUISINIER...
... ET FOUETTEZ-LE DEVANT NOS HÔTES QU'IL A OFFENSÉS PAR CETTE SAUCE INCONGRUE!

NOUS NE POUVONS ASSISTER À CE SPECTACLE SANS PARAÎTRE L'APPROUVER... ALLONS-NOUS-EN !
JE VAIS DIRE QUE VOUS ÊTES FATIGUÉS DU VOYAGE !
MESSIEURS, TOUTES MES EXCUSES POUR CE REGRETTABLE INCIDENT. EN TANT QUE FILLE DE L'OMNIARQUE, MON DEVOIR EST DE VOUS CONDUIRE À VOS APPARTEMENTS.
VOUS Y VOICI ! BONNE NUIT, MESSIEURS LES TERRIENS, À VOUS AUSSI, 6.027-K.2.
DE GRÂCE, NE M'APPELEZ PAS AINSI !... AVANT QUE J'AIE REÇU CE NUMÉRO, MA MÈRE ME NOMMAIT VIX...
VOUS ET MOI NE NOUS CONFORMONS PAS AUX LOIS QUI RÉGISSENT LES RAPPORTS ENTRE UNE JEUNE FILLE DE LA CLASSE DIRIGEANTE ET UN « ESCLAVE DE SURFACE »... JE SAIS, VIX, QUE VOUS ÊTES UN SAVANT, ET MOI, UNE IGNORANTE... BONSOIR !
ÉCLAIREZ-MOI DONC ! L'ESCLAVAGE RÈGNE ENCORE SUR CETTE PLANÈTE ?...
HÉLAS OUI ! JE VAIS VOUS RÉSUMER SON HISTOIRE.
IL Y A CENT ANS, LES GOUVERNANTS DE LA PLANÈTE DORIA DÉCIDÈRENT D'ÉVACUER LES CONDAMNÉS DE DROIT COMMUN SUR LEUR SATELLITE QUI DEVINT UN BAGNE, SOUS LE NOM DE CUSTODIA.
ALLONS... HÂTEZ-VOUS, L'ASTRONEF VA PARTIR !...
ARRIVÉS SUR LE SATELLITE...
L'AIR EST RARÉFIÉ ET LE FROID PIQUANT. ON VA INSTALLER DES DEMEURES SOUTERRAINES QUE LES BAGNARDS CREUSERONT ET AMÉNAGERONT.
PENDANT QUARANTE ANS, CUSTODIA NE FUT QU'UN BAGNE... PUIS, UN JOUR, UNE COMÈTE HEURTA LA PLANÈTE-MÈRE, DORIA, QUI FUT ANÉANTIE.
CUSTODIA FUT ATTIRÉE PAR UNE AUTRE PLANÈTE ET DEVINT SON SATELLITE, LES CONDITIONS D'EXISTENCE À SA SURFACE RESTANT PRESQUE INCHANGÉES.

ALORS LES CHEFS GEÔLIERS, QUI S'ÉTAIENT FIXÉS SUR CUSTODIA AVEC LEURS FAMILLES...
NOUS VOILÀ MAÎTRES ABSOLUS ICI!
ON VA S'Y ARRANGER UNE PETITE EXISTENCE CONFORTABLE.
DÉSORMAIS LES BAGNARDS VONT TRAVAILLER UNIQUEMENT POUR NOUS! MAIN-D'OEUVRE GRATUITE... ET DISCIPLINÉE! PAR LA SUITE, LEUR PROGÉNITURE ASSURERA LA RELÈVE!
LA CONSTRUCTION D'UN DÔME ÉTANCHE FUT DÉCIDÉE, SA RÉALISATION EXIGEA VINGT ANNÉES DE TRAVAUX PUBLICS.
AU LABEUR, FAINÉANTS!...
CUSTODIA NE RECEVAIT PLUS DE CONDAMNÉS, MAIS QUAND TOUS LES ANCIENS FORÇATS FURENT MORTS, LES ENFANTS DES GEÔLIERS CONTINUÈRENT À ASSERVIR L'INNOCENTE DESCENDANCE DES EX-BAGNARDS!
À PRÉSENT, IL Y A ICI TROIS CLASSES: LES DIRIGEANTS, DESCENDANTS DES GARDES-CHIOURME, QUI VIVENT SOUS LE DÔME DEVENU POUR EUX PARADISIA; PUIS LES DESCENDANTS DES BAGNARDS, NOMMÉS «ESCLAVES DE SURFACE» QUAND ILS SERVENT SOUS LE DÔME, ET «PEUPLE DES BAS-FONDS» QUAND ILS VIVENT SOUS TERRE, OÙ SONT TOUTES LES USINES PRODUISANT LUMIÈRE, CHALEUR, AIR COMPRIMÉ, MATÉRIEL... ETC.
ET QUELLE EXISTENCE MÈNENT LES DIRIGEANTS?
UNE VIE DE ROIS FAINÉANTS, ILS NE FONT STRICTEMENT RIEN ET VIVENT DANS LE LUXE, DANS UN DÉCOR DE RÊVE! UN PEUPLE ENTIER TRIME POUR ÉPARGNER TOUT SOUCI À CETTE POIGNÉE DE PRIVILÉGIÉS!
ET, GRÂCE AU RÉGIME DE TERREUR INSTAURÉ PAR DES GÉNÉRATIONS DE GARDES-CHIOURME, NUL N'OSE BRONCHER!
MAIS UN JOUR PROCHAIN, VOUS VOUDREZ CONQUÉRIR LA LIBERTÉ... ET NOUS VOUS Y AIDERONS!
LE LENDEMAIN...
MESSIEURS, LEURS ALTESSES L'ARCHONTE ET SON FILS, VOUS ATTENDENT POUR VOUS FAIRE LES HONNEURS DU DÔME.
LA PROMENADE SERA PLUS AGRÉABLE À CHEVAL QU'EN VOITURE, SI VOUS N'Y VOYEZ PAS D'OBJECTION...
AU CONTRAIRE!
MA MONTURE A L'AIR D'ÊTRE NERVEUSE... TANT MIEUX! ÇA ME RAPPELLERA LE TEMPS OÙ J'ÉTAIS COW-BOY AU TEXAS!
3
6

ATTENTION ! SI VOUS TIREZ AINSI SUR LA BOUCHE DE VOTRE BÊTE, ELLE VA S'EMBALLER !
ET, EN EFFET...
JAMAIS JE N'AI MONTÉ UN PUR-SANG AUSSI SUSCEPTIBLE !...
UN JARDINIER QUI TRAVAILLAIT SUR UNE PLATE-BANDE, VOYANT LE CAVALIER EN DANGER...
LE SAUVETEUR FUT TRAÎNÉ SUR QUELQUES MÈTRES, TOMBA ET FUT PIÉTINÉ PAR L'ANIMAL.
CE BRAVE HOMME M'A SANS DOUTE ÉVITÉ DE ME ROMPRE LES OS !
MAIS... IL EST BLESSÉ !
BAH ! C'EST UN ESCLAVE DE SURFACE... UN DE PLUS, UN DE MOINS, AUCUNE IMPORTANCE... LAISSEZ-LE DONC LÀ OÙ IL EST !
NOUS NE CONTINUERONS NOTRE PROMENADE QUE LORSQUE CE DÉVOUÉ SAUVETEUR AURA ÉTÉ TRANSPORTÉ À L'HÔPITAL.
SON ALTESSE DONNE DES ORDRES EN CONSÉQUENCE, MAIS C'EST BIEN POUR VOUS ÊTRE AGRÉABLE. EN TEMPS NORMAL, LE BLESSÉ AURAIT ATTENDU LONGTEMPS AVANT D'ÊTRE SECOURU !
L'ARCHONTE S'ÉTONNE QUE VOUS VOUS INTÉRESSIEZ AUTANT À DE MÉPRISABLES ESCLAVES...
DITES-LUI QU'À NOS YEUX, TOUS LES HOMMES NAISSENT ÉGAUX !
IL RÉPOND QU'IL SERA SAGE DE VOTRE PART, DURANT VOTRE SÉJOUR ICI, DE GARDER POUR VOUS CES THÉORIES RÉVOLUTIONNAIRES !
CE DOMAINE EST SPLENDIDE : DES PERSPECTIVES SAVANTES, DES FLEUVES AUX MÉANDRES AGRÉABLES, DES BOIS RASSEMBLANT LES ESSENCES LES PLUS VARIÉES...
ET FAITES OBSERVER À NOS HÔTES, 6.027-K-2, QU'IL N'Y A PAS UN ANIMAL DANGEREUX, PAS UN INSECTE NUISIBLE : UN VÉRITABLE PARADIS OÙ PARTOUT ON PEUT ERRER SANS RISQUES !
7

ON A PRÉVU, POUR VOTRE DISTRACTION, UNE CHASSE AUX « POISSONS VOLANTS »... VOICI LES RABATTEURS.
PAS DE FUSIL POUR VOUS ? N'ÊTES-VOUS DONC PAS CHASSEUR ?...
JE SUIS UN « ESCLAVE DE SURFACE », NE L'OUBLIEZ PAS ! MES PAREILS N'ONT PAS LE DROIT DE TOUCHER À UNE ARME.
JE CROIS QUE J'AI TIRÉ UN PEU BAS !
OUI, VOTRE ALTESSE, VOTRE COUP DE FEU A ENLEVÉ UNE OREILLE À L'UN DES RABATTEURS !
HA ! HA ! TRÈS DRÔLE !
CE CYNISME ET CETTE CRUAUTÉ NOUS CHOQUENT !
PATIENCE, LA CHASSE TIRE À SA FIN, NOUS ALLONS BIENTÔT REGAGNER LE PALAIS.
TANT DE SERVILITÉ AUSSI NOUS IRRITE !...
SI CES PAUVRES DIABLES N'OBSERVAIENT PAS CES MARQUES EXTÉRIEURES DE RESPECT, ILS SERAIENT SÉVÈREMENT CHÂTIÉS !
AH ! BONJOUR, MADEMOISELLE ÉLIA... VOUS DÉJEUNEZ AVEC NOUS ?
OUI, MESSIEURS. BONJOUR, VIX.
CE REPAS EST INTERMINABLE ! NOUS EN SOMMES AU DIX-SEPTIÈME PLAT ! COMMENT CES GOINFRES PEUVENT-ILS ENGLOUTIR TANT DE NOURRITURE ?...
ILS SONT ENTRAÎNÉS !
LA BOISSON « DIVIN RÊVE », QUI TERMINE ICI TOUT BANQUET DIGNE DE CE NOM, LES A PLONGÉS DANS UNE AGRÉABLE EUPHORIE.
AUTREMENT DIT... ILS SONT IVRES !
JE VOUDRAIS EN PROFITER POUR VISITER SANS EUX CES FAMEUX BAS-FONDS OÙ VIT UN PEUPLE DE RÉPROUVÉS...
IL FAUT, POUR CELA, UNE AUTORISATION SPÉCIALE... JE VAIS LA DEMANDER À MON PÈRE.
PÈRE CHÉRI, TU NE PEUX ME REFUSER CELA !
ENFANT GÂTÉE ! JE CÈDE,... MAIS, C'EST TOUT À FAIT IRRÉGULIER ! QUE L'ARCHONTE ET SON FILS N'EN SACHENT RIEN !
8

J'AI L'AUTORISATION! ET JE VOUS ACCOMPAGNE!
VOUS AVEZ TORT! VOUS N'AVEZ JAMAIS VISITÉ CETTE CITÉ MAUDITE, MIEUX VAUDRAIT POUR VOUS CONTINUER À L'IGNORER!...
IL FAUT D'ABORD SE RENDRE À L'ENTRÉE DE LA VILLE SOUTERRAINE, À QUELQUES KILOMÈTRES DU DÔME.
LA PROPRE FILLE DE L'OMNIARQUE ?... NOUS ALLONS VOUS ESCORTER, MADEMOISELLE ...LA VISITE PEUT ÊTRE DANGEREUSE!...
LA CITÉ DU TRAVAIL EST À UNE PROFONDEUR MOYENNE DE 75 MÈTRES. LA TEMPÉRATURE VARIE DE 6 À 9 DEGRÉS... IL N'Y A AUCUN SYSTÈME DE CHAUFFAGE...
BRRR... IL FAIT FROID!
VOICI UNE DES CENTRALES PRODUISANT LE COURANT ÉLECTRIQUE POUR LE DÔME TOUT ENTIER
ON Y VOIT À PEINE CLAIR!
LA LUMIÈRE COÛTE CHER... ICI, ON L'ÉCONOMISE, TOUTE LA VILLE SOUTERRAINE EST PLONGÉE DANS LA PÉNOMBRE AFIN DE POUVOIR INONDER LE DÔME DE FLOTS DE CLARTÉ!...
LÀ, C'EST LE CHAUFFAGE CENTRAL, PAR PROCÉDÉ NUCLÉAIRE...
MAIS ON GÈLE!
ICI, OUI... L'IMPORTANT, N'EST-CE-PAS, C'EST QU'IL FASSE CHAUD LÀ-HAUT... SOUS LE DÔME
C'EST ICI QU'ON FABRIQUE ET MONTE À LA CHAÎNE AUTOS ET AVIONS POUR LES DIRIGEANTS.
ON NE S'ENTEND PAS!
LE BRUIT DU MARTEAU-PILON REND VITE SOURDS LES OUVRIERS... C'EST PRÉFÉRABLE POUR EUX!
ENTRONS DANS UNE DEMEURE PARTICULIÈRE. VOICI UN LOGIS POUR UNE FAMILLE DE SIX PERSONNES...
COMME CES PAUVRES GENS SONT ENTASSÉS! COMME CES ENFANTS SONT PÂLES!
À FORCE DE VIVRE DANS LA DEMI-OBSCURITÉ!
VOICI UNE SALLE DE REPOS POUR LES OUVRIERS...
MAIS... ILS CUVENT LEUR ALCOOL!
QUI LEUR EST FOURNI À DISCRÉTION, AFIN DE LES MAINTENIR DANS UN ÉTAT D'ABRUTISSEMENT FAVORABLE À LA RÉSIGNATION!
ICI, C'EST UNE DES PRISONS: CE CONDAMNÉ A ASSOMMÉ UN GARDIEN.
GRÂCE!... IL M'AVAIT BRUTALISÉ! J'AI DES CIRCONSTANCES ATTÉNUANTES!

ALLONS-NOUS-EN!
MAIS VOUS N'AVEZ ENCORE VU NI LES ÉCOLES D'APPRENTIS, OÙ L'ON INSTRUIT PAR MAGNÉTISME LES ÉLÈVES ENDORMIS ET AMORPHES, NI LES PELOTONS DE DISCIPLINE POUR MAUVAISES TÊTES, NI...
NON... ASSEZ! JE N'EN AI QUE TROP VU DÉJÀ!
JE SAVAIS BIEN, ÉLIA, QUE VOTRE CŒUR GÉNÉREUX SE RÉVOLTERAIT DEVANT PAREILLE TYRANNIE!
LA CITÉ SOUTERRAINE EST DIVISÉE EN COMPARTIMENTS ÉTANCHES, SÉPARÉS PAR DES CLOISONS MÉTALLIQUES COMME CELLE-CI. LES PORTES QUI LES FERMENT SONT COMMANDÉES DEPUIS LE DÔME.
EN CAS DE RÉVOLTE DANS TEL OU TEL SECTEUR, ON EN FERME LES PORTES ET ON PEUT À VOLONTÉ RÉPANDRE DES GAZ OU PROVOQUER UNE INONDATION. PENDANT LA GRANDE RÉVOLTE D'IL Y A 40 ANS, CINQ CENTS BAGNARDS FURENT AINSI SUPPRIMÉS!
MAIS LES TRAVAILLEURS ACTUELS NE SONT PLUS DES BAGNARDS!...
C'EST CHEZ LE GRAND ARCHONTE QUE SE TROUVENT LES COMMANDES ACTIONNANT CES CLOISONS MÉTALLIQUES ET, CROYEZ-MOI, SANS LA CRAINTE DES PUNITIONS, LE RÈGNE DES DIRIGEANTS SERAIT BIENTÔT FINI!
COMPARÉS AU PEUPLE DES «BAS-FONDS», NOUS AUTRES, «ESCLAVES DE SURFACE», SOMMES DES PRIVILÉGIÉS!
VOUS DISIEZ VRAI, VIX... JE N'AURAIS PAS DÛ FAIRE CETTE VISITE! À PRÉSENT, JAMAIS PLUS JE NE POURRAI PROFITER DE MON LUXE, SACHANT DE QUELLES SOUFFRANCES IL EST PAYÉ!
JE VAIS PLUS LOIN... JE RENONCE À TOUS MES PRIVILÈGES, ET JE VOUERAI MA VIE À RENDRE LA LIBERTÉ AUX OPPRIMÉS
BRAVO, ÉLIA!
GÉNÉREUSE RÉSOLUTION, POUR LAQUELLE NOTRE APPUI VOUS EST ACQUIS!
ÉLIA, UNE RÉVOLTE SE PRÉPARE DANS L'OMBRE, ET J'EN SUIS LE CHEF! D'UN MOT, VOUS POUVEZ ME PERDRE MAIS J'AI CONFIANCE EN VOUS ET JE VOUS DIS: SOYEZ DES NÔTRES!
VIX, JE NE VOUS AI JAMAIS CONSIDÉRÉ COMME UN VIL ESCLAVE, MAIS COMME UN ÊTRE SUPÉRIEUR, UN NOBLE CŒUR... ET CECI ME PROUVE QUE JE NE ME SUIS PAS TROMPÉE! SOYONS AMIS, VIX!
AVEC JOIE, ÉLIA!
10

CE SOIR A LIEU UNE RÉUNION SECRÈTE DES CHEFS DE LA RÉVOLTE, À MINUIT, HORS DU DÔME, AU BOIS MAUDIT... VENEZ-Y TOUS!
OUI, JE SAIS OÙ C'EST, J'Y MÈNERAI CES MESSIEURS.
PENDANT CE TEMPS, AU PALAIS..
PÈRE, NE TROUVES-TU PAS ÉTRANGE LE COMPORTEMENT DE CES TERRIENS QUI S'APITOIENT À TOUT PROPOS SUR LE SORT DES ESCLAVES?...
SI! ET 6.027-K-2, LEUR PARLANT DANS UNE LANGUE QUE NOUS IGNORONS, DOIT LES POUSSER À CES IDÉES STUPIDES... IL EST BIEN FAMILIER AVEC ÉLIA DONT TU VOUDRAIS FAIRE TA FIANCÉE... MÉFIE-TOI!...
OUI... JE VAIS REMETTRE CET ESCLAVE À SA PLACE! JUSTEMENT, LES VOILÀ: OHÉ, 6.027-K-2, RAMASSEZ-MOI CE MOUCHOIR.
VOICI, SEIGNEUR.
IL EST SALE, À PRÉSENT; SERVEZ-VOUS EN POUR NETTOYER MES CHAUSSURES...
CE N'EST PAS MON RÔLE, ALTESSE... POUR L'INSTANT, JE SUIS INTERPRÈTE!
VIX, JE VAIS VOUS PARLER EN ANGLAIS... N'ATTIREZ PAS L'ATTENTION SUR VOUS, OBÉISSEZ... FAITES-LE POUR MOI!
S'IL NE S'EXÉCUTE PAS, CE FOUET VA LE CHÂTIER! QUE LUI AVEZ-VOUS DIT, ÉLIA?...
D'ACCOMPLIR SON DEVOIR. VOYEZ, IL OBÉIT DOCILEMENT!
ET IL FAIT BIEN! IL PREND AVEC VOUS DES LIBERTÉS INTOLÉRABLES ET, S'IL CONTINUE, JE LE FERAI FOUETTER, SEUL MOYEN DE DRESSER CES FILS DE BAGNARDS! DÎNEREZ-VOUS AVEC NOUS, MESSIEURS LES TERRIENS?...
GRAND MERCI! NOUS SOMMES FATIGUÉS ET NOUS ALLONS, CE SOIR, REGAGNER NOTRE ASTRONEF.
VENEZ VISITER LA PISCINE, ENSUITE JE VOUS RECONDUIRAI EN AUTO.
JE ME MÉFIE DE CES TERRIENS, ET DE CET INTERPRÈTE... PENDANT QU'ILS SONT À LA PISCINE, JE VAIS FAIRE CACHER UN MICROPHONE DANS L'AUTO D'ÉLIA, POUR SURPRENDRE LEUR CONVERSATION.
SANS VOTRE INTERVENTION, ÉLIA, JE LANÇAIS SON MOUCHOIR À LA FACE DE TONT!
ET LE CHEF DE LA RÉVOLTE ALLAIT DROIT EN PRISON!...

JE COMPRENDS QUE VOUS SOYEZ À BOUT DE PATIENCE, VIX, ET QU'IL SOIT GRAND TEMPS DE SECOUER LE JOUG DE CES TYRANS !
UN PEU PLUS TARD
VENEZ VISITER NOTRE ASTRONEF. VOUS VERREZ QUE LE POUVOIR QUE NOUS DONNE CETTE MACHINE PEUT FAIRE PENCHER LA BALANCE EN FAVEUR DES RÉVOLTÉS.
AUCUN DE NOS AVIONS DE TOURISME NE POSSÈDE CES PERFECTIONNEMENTS ET NE POURRAIT S'ÉLANCER VERS D'AUTRES ASTRES !
EN EFFET, LES ASTRONEFS QUI, VOICI CENT ANS, AMENAIENT ICI LES BAGNARDS DEPUIS LA PLANÈTE DORIA, ÉTAIENT GARÉS SUR LA PLANÈTE-MÈRE ET ONT TOUS ÉTÉ DÉTRUITS AVEC ELLE.
IL FAUT QUE JE RETOURNE DÎNER AU PALAIS... AU REVOIR, MESSIEURS, JE VIENDRAI VOUS CHERCHER CE SOIR POUR ALLER À LA RÉUNION.
JE DESCENDS AVEC VOUS.
VOUS SAVEZ QU'EN FOMENTANT CETTE RÉVOLTE, NOUS RISQUONS LA MORT... VOUS, MOI, ET LES TERRIENS AUSSI ?
OUI... MAIS COMBIEN JE SUIS FIÈRE D'AFFRONTER CES PÉRILS AVEC VOUS ! À CE SOIR MON CHER VIX.
J'AVAIS RAISON DE ME MÉFIER ! L'INTERPRÈTE ET LES TERRIENS PRÉPARENT UNE RÉVOLTE... ÉLIA EST DES LEURS ! MAIS VOICI TERZAM, SON PÈRE : IL ARRIVE À POINT !
MONSIEUR LE PRÉFET DE POLICE, JE FAIS VOTRE TRAVAIL ET J'AI SURPRIS UNE CONSPIRATION ! ÉCOUTEZ CES PROPOS, TENUS PAR LES TERRIENS, LEUR INTERPRÈTE... ET PAR UNE AUTRE PERSONNE ENCORE, PROPOS QUE J'AI FAIT ENREGISTRER !
À CE SOIR, MON CHER VIX...
LA VOIX DE MA FILLE ! ÉLIA FERAIT DONC PARTIE DE CE COMPLOT !...
CE MISÉRABLE TODT AVAIT FAIT PLACER UN MICRO DANS MA VOITURE !... MON PÈRE VA M'EMPÊCHER DE SORTIR... FUYONS !

HEUREUSEMENT, J'AVAIS LAISSÉ MON AUTO HORS DU DÔME POUR N'AVOIR PAS À FRANCHIR DEUX FOIS LE « SAS » ! ALLONS D'ABORD À LA FUSÉE, PRÉVENIR LES TERRIENS.
DANS L'ASTRONEF...
JODT AVAIT MIS UN MICRO DANS MA VOITURE, ET IL A SURPRIS NOS PROPOS... NOUS VOILÀ TOUS SUSPECTS ! ON VA NOUS SURVEILLER, GAGNONS DÈS MAINTENANT LE LIEU DE LA RÉUNION SECRÈTE DE CE SOIR AVANT QUE LA POLICE NE NOUS « FILE » !
AU FAIT, L'AVEZ-VOUS ÔTÉ DE VOTRE VOITURE, CE MICRO ?... NON ? ALORS, ON VA FAIRE UNE FARCE À MESSIEURS LES DIRIGEANTS ET LES EMPÊCHER DE S'OCCUPER DE NOUS CE SOIR !
ALORS... C'EST BIEN À MINUIT QUE LES CONJURÉS DOIVENT FAIRE SAUTER LE DÔME ?...
OUI, LA BOMBE SERA DÉPOSÉE À ONZE HEURES TROIS QUARTS PRÈS DU SAS Nº 3, 7ème TRAVÉE !...
APRÈS AVOIR ENTENDU CE DIALOGUE DRAMATIQUE, MAIS MENSONGER, LA POLICE TOUT ENTIÈRE VA ÊTRE ALERTÉE !
EN EFFET, AU PALAIS...
ILS VONT FAIRE SAUTER LE DÔME CE SOIR ?... C'EST EFFRAYANT !
RASSEMBLEZ VITE TOUTE VOTRE POLICE, ET SURVEILLEZ LES ABORDS DU DÔME !
À MINUIT...
RIEN... PERSONNE ! C'EST INCOMPRÉHENSIBLE ! LES CONJURÉS SE SERONT MÉFIÉS !
À LA MÊME HEURE, AU « BOIS MAUDIT »...
CEUX QUE VOUS ALLEZ VOIR SONT DES HORS-LA-LOI, DES ÉVADÉS QUI, PLUTÔT QUE D'ACCEPTER LE SORT DU PEUPLE DES BAS-FONDS, ONT PRÉFÉRÉ VIVRE COMME AU TEMPS DES CAVERNES... MAIS LIBRES !
ILS SONT TELLEMENT IRRÉDUCTIBLES QUE LA POLICE NE CHERCHE MÊME PLUS À LES CAPTURER POUR LES RÉINTÉGRER DANS LA VILLE SOUTERRAINE : ON CRAINT AVEC RAISON QU'ILS N'Y SÈMENT LA RÉVOLTE. CE SONT EUX QUE LES SBIRES ÉCARTAIENT À COUPS DE FOUET, LORS DE VOTRE ATTERRISSAGE.
VOUS ALLEZ VOIR TARKO, LE DOYEN DE CES FAROUCHES LIBERTAIRES, DERNIER SURVIVANT DES ANCIENS BAGNARDS... MAIS IL ÉTAIT INNOCENT, ET VICTIME D'UNE ERREUR JUDICIAIRE.
13

TARKO, VOICI ÉLIA, LA FILLE DE L'OMNIARQUE. SON ÂME GÉNÉREUSE S'EST RÉVOLTÉE À LA VUE DES SOUFFRANCES DU PEUPLE DES BAS-FONDS, ET ELLE EST DES NÔTRES.
SALUT, BELLE ET SENSIBLE FILLE! IL VOUS ÉTAIT FACILE D'IGNORER LE SORT DE CEUX QUI PEINENT POUR VOTRE BIEN-ÊTRE!
VIX M'A MONTRÉ LA VOIE DU DEVOIR ET JE SUIS FIÈRE DE L'Y SUIVRE!
ET VOICI NOS AMIS TERRIENS QUI, ÉPRIS DE JUSTICE EUX AUSSI, VEULENT NOUS AIDER.
ON M'A DIT QUE VOUS VENEZ D'UN PAYS OÙ LA STATUE DE LA LIBERTÉ ÉCLAIRE LE MONDE... SOYEZ LES BIENVENUS!
LE CLAN DES VA-NU-PIEDS (AINSI QU'ILS SE DÉSIGNENT EUX-MÊMES), NOUS ENTOURE AU GRAND COMPLET.
AMIS, DEBOUT SUR CET AUTEL SANGLANT DU BOIS MAUDIT OÙ LES CANNIBALES DE JADIS ÉGORGEAIENT LEURS VICTIMES, JE VOUS APPORTE DE BONNES NOUVELLES!
LA TYRANNIE VA CESSER, MON PLAN VA LA DÉTRUIRE! VOUS SAVEZ QUE JE SUIS CHIMISTE... J'AI DÉCOUVERT UNE SUBSTANCE QUI, PLONGÉE DANS L'EAU, PRODUIT UNE ÉCUME ABONDANTE LAQUELLE SE DÉVELOPPE «EN CHAÎNE», ET SE MULTIPLIE, SANS LIMITES DE VOLUME.
DEMAIN, DES CONJURÉS ESCLAVES DE SURFACE, VONT RÉPANDRE DANS LES EAUX DU DÔME LA SUBSTANCE MYSTÉRIUM QUE JE FABRIQUE ET ACCUMULE DEPUIS DES MOIS EN GRAND SECRET: PEU APRÈS, LE DÔME SERA REMPLI D'UNE ÉCUME QUI EN CHASSERA TOUTES CRÉATURES VIVANTES!
J'AI TROUVÉ L'ANTIDOTE DU MYSTÉRIUM... DES STOCKS EN SONT CACHÉS ICI-MÊME, ET IL SUFFIRA DE LES RÉPANDRE À L'INTÉRIEUR DU DÔME POUR LE RENDRE À NOUVEAU HABITABLE.
MAIS LES DIRIGEANTS, QUAND ILS FUIRONT LE DÔME, SE HEURTERONT AUX VA-NU-PIEDS! LA POLICE SERA DÉSORGANISÉE, LES TYRANS DEVRONT CAPITULER ET ACCEPTER NOS CONDITIONS AVANT DE RÉINTÉGRER LA VILLE, ASSAINIE PAR NOS SOINS.
VIX, ORGANISATEUR DE LA RÉVOLTE, POURRA SE RÉFUGIER À BORD DE NOTRE ASTRONEF CAPABLE D'ÉCHAPPER À LA POURSUITE DES AVIONS GOUVERNEMENTAUX LES PLUS RAPIDES.

UN MOT ENCORE : QUE CETTE RÉVOLTE NE SOIT PAS SANGLANTE ! C'EST À CETTE SEULE CONDITION QUE NOUS VOUS AIDERONS. PAS DE CES FLÈCHES EMPOISONNÉES, DE CES CASSE-TÊTES... PAS DE MASSACRE ! NOUS VOUS DISTRIBUERONS DES ARMES PARALYSANTES, EFFICACES MAIS INOFFENSIVES.
LES MOINDRES DÉTAILS DE L'ACTION PROCHAINE ONT ÉTÉ ARRÊTÉS... SÉPARONS-NOUS.
JE NE PUIS REGAGNER LE DÔME !
VENEZ AVEC NOUS DANS L'ASTRONEF... VOUS AUSSI, VIX.
MAIS, AUX ABORDS DE LA FUSÉE.
LES DIRIGEANTS ONT FAIT CERNER NOTRE APPAREIL !... JE ME FÉLICITE D'AVOIR LAISSÉ SPADE À SA GARDE !
JE VAIS LUI PARLER À L'AIDE DE CE RADIOPHONE DE POCHE... ALLÔ, SPADE ? ICI, SPENCER... NOUS VOULONS VOUS REJOINDRE, DÉBARRASSEZ-NOUS DES TROUPES QUI VOUS ENTOURENT !
DE LA FUSÉE PARTIT LE PINCEAU LUMINEUX DES PHARES, QUI SE PROMENA LENTEMENT SUR LE CORDON D'AGENTS MASSÉS ALENTOUR...
QUE SE PASSE-T-IL DONC ? ON VOIT LES SBIRES TOMBER L'UN APRÈS L'AUTRE... S'AGIT-IL D'UN « RAYON DE LA MORT » ? JE CROYAIS QUE VOUS RÉPUGNIEZ AUX ACTIONS SANGLANTES !
C'EST SIMPLEMENT UNE SILENCIEUSE RAFALE DE MITRAILLEUSE PARALYSANTE, QUI IMMOBILISE POUR QUELQUE TEMPS CEUX QU'ELLE ATTEINT, SANS LEUR CAUSER AUCUN MAL !
AVEC UNE ARME PAREILLE, NOUS SOMMES SÛRS DE VAINCRE... MÊME SI MON PLAN ÉCHOUAIT !
À PRÉSENT, REGAGNONS LA FUSÉE... QUAND CES POLICIERS RECOUVRERONT TOUT À L'HEURE L'USAGE DE LEURS MEMBRES, ILS NE COMPRENDRONT CERTES PAS CE QUI LEUR EST ARRIVÉ !
DOCTEUR SPENCER, ON VOUS A DEMANDÉ À PLUSIEURS REPRISES AU VIDÉOPHONE, DE LA PART DE L'OMNIAQUE TERZAM
JE VAIS LUI PARLER.

ALLÔ, TERZAM ? NE VOUS INQUIÉTEZ PAS POUR VOTRE FILLE : ELLE EST PRÈS DE NOUS ET VA VOUS PARLER.
ME VOICI, PÈRE. NON, ON NE M'A PAS KIDNAPPÉE COMME OTAGE, JE SUIS ICI DE MON PLEIN GRÉ AVEC LE PARTI DES RÉVOLTÉS ! LE PEUPLE DES BAS-FONDS VEUT SA LIBERTÉ ET JE SUIS DE CŒUR AVEC LUI... À BIENTÔT !
LE LENDEMAIN MATIN, SOUS LE DÔME, À L'HEURE OÙ LES PLOUTOCRATES DORMAIENT ENCORE...
EXÉCUTONS LES ORDRES DE VIX... VIDONS DANS L'EAU UN SAC DE MYSTÉRIUM...
AUSSITÔT APRÈS...
NOTRE RÔLE EST TERMINÉ. À PRÉSENT, IL N'Y A PLUS QU'À FUIR !
À MILLE ENDROITS DIVERS DU DÔME, LES CONJURÉS AVAIENT EFFECTUÉ UNE OPÉRATION ANALOGUE...
... AVEC UN RÉSULTAT IDENTIQUE !
QUAND RIM, LE GRAND ARCHONTE, S'ÉVEILLA...
ESCLAVES ! MON DÉJEUNER ? OÙ SONT-ILS PARTIS, CES CHIENS ?... JE LES FERAI FOUETTER !
SON FILS TODT, LUI AUSSI...
HOLÀ ! MON COIFFEUR, MON PÉDICURE, MA MANUCURE ET MON MASSEUR, TOUT DE SUITE !... PERSONNE ?
TU CHERCHES TES ESCLAVES ?... MOI AUSSI !
FERAIENT-ILS GRÈVE ? CE SERAIT DRÔLE ! CES ANIMAUX-LÀ LE PAIERAIENT CHER !...
MAIS... QU'EST-CE QUE CELA ?...
ÇA BOUGE... ÇA MONTE VERS NOUS RAPIDEMENT !

DE TOUTES PARTS SOUS LE DÔME, L'ÉCUME «MYSTÉRIUM» ENVAHISSAIT LA VILLE ENTIÈRE: LES RUES...
...LES BÂTIMENTS PUBLICS...
...ET LES MAISONS PARTICULIÈRES !...
À CE MOMENT, DANS LA FUSÉE...
UNE COMMUNICATION VENUE D'UN CONJURÉ, M'APPREND QUE MON PLAN A ÉTÉ EXÉCUTÉ AVEC SUCCÈS... L'ÉCUME MYSTÉRIUM ENVAHIT LE DÔME!
MAIS IL FAUT ÉVITER TOUT ACCIDENT... PARLANT SUR LA LONGUEUR D'ONDES CONVENABLE, NOUS DEVONS LANCER UN AVIS QUI SERA DIFFUSÉ PAR TOUS LES POSTES RADIOPHONIQUES PUBLICS OU PRIVÉS DU DÔME.
ALLÔ! UNE ÉCUME MYSTÉRIEUSE NOUS ENVAHIT... POUR N'ÊTRE PAS ASPHYXIÉS, COIFFEZ-VOUS DES CASQUES ÉTANCHES QUI SERVENT HORS DU DÔME À CEUX QUI NE SUPPORTENT PAS L'AIR RARÉFIÉ. AVEC CETTE PRÉCAUTION, IL N'Y A AUCUN DANGER, MAIS LE DÔME DOIT ÊTRE ÉVACUÉ SANS RETARD.
TOUS LES HABITANTS DU DÔME: PLOUTOCRATES, ESCLAVES DE SURFACE, ETC... EURENT AUSSITÔT CONNAISSANCE DE CET AVIS SALUTAIRE.
LES DIRIGEANTS FURENT LES PREMIERS À S'Y CONFORMER...
TU VIENS, TODT ?...
OUI, PÈRE... FUYONS!
ET LA POLICE NE FUT PAS LA DERNIÈRE À LE SUIVRE...
SAUVE QUI PEUT!... IL N'Y A DE SALUT QU'EN DEHORS DU DÔME!
LA BOUSCULADE FUT GRANDE AUX ABORDS DES «SAS»...
OUVREZ-NOUS, VITE!

L'OMNIARQUE, BIEN AVISÉ, ORDONNA DE LAISSER LES PORTES DES "SAS" GRANDES OUVERTES ET LE FLOT DES FUYARDS S'Y ENGOUFFRA.
LA PANIQUE BRASSAIT PÊLE-MÊLE PLOUTOCRATES, POLICIERS ET ESCLAVES... IL N'Y AVAIT PLUS NI CHEFS, NI SUBORDONNÉS, MAIS SEULEMENT UN TROUPEAU D'HOMMES FUYANT UN PÉRIL COMMUN...
QUAND VIX FUT CERTAIN QU'IL NE RESTAIT PLUS ÂME QUI VIVE SOUS LE DÔME, ET QUE LA POPULATION TOUT ENTIÈRE ÉTAIT RASSEMBLÉE AU DEHORS, IL DÉMASQUA SES BATTERIES...
ALLONS, LES VA-NU-PIEDS!
LE MOMENT EST VENU D'UTILISER LES ARMES TERRIENNES... FEU!
LES RÉFUGIÉS, ATTEINTS PAR LES MITRAILLEUSES PARALYSANTES, SE COUCHAIENT COMME BLÉS MURS SOUS LA FAUX DU MOISSONNEUR!
EN TOMBANT, ILS SE CROIENT VICTIMES D'UN AFFREUX MASSACRE, MAIS À LEUR RÉVEIL, ILS COMPRENDRONT QU'ON LES A ÉPARGNÉS!
QUAND LA FOULE ENTIÈRE FUT ANNIHILÉE...
DÉSARMONS D'ABORD LES POLICIERS ET LES DIRIGEANTS, PUIS RASSEMBLONS CES DERNIERS POUR LEUR FAIRE CONNAÎTRE LA VOLONTÉ DU PEUPLE.
ET LORSQUE LES GRANDS CHEFS REPRIRENT CONSCIENCE...
MON CHER PÈRE LA GRANDE RÉVOLUTION EST ACCOMPLIE, ET CELA SANS QU'UNE GOUTTE DE SANG AIT ÉTÉ VERSÉE!
NUL DOMMAGE N'A ÉTÉ CAUSÉ À PERSONNE... PAS LA MOINDRE VIOLENCE. MAIS NOUS ALLONS VOUS DICTER NOS CONDITIONS.
QU'EST-CE À DIRE, ESCLAVE?
IL N'Y A PLUS ICI NI ESCLAVES, NI MAÎTRES, MAIS SEULEMENT DES HOMMES ÉGAUX ET LIBRES QUI CHERCHENT SANS HAINE UNE ENTENTE DURABLE POUR VIVRE HEUREUX EN PAIX.
VOUS VOYEZ ICI TOUS LES ARTISANS DE LA RÉVOLUTION. REDOUTANT POUR VOUS LA VENGEANCE DU PEUPLE DES BAS-FONDS, NOUS NE L'AVONS PAS ENCORE LIBÉRÉ. MAIS JE PARLE EN SON NOM AUSSI.

MÉTÉOR N° 45 paraîtra en JANVIER, sous le titre **"LE DOMINO VOLANT"**

METTONS EN ACTION NOS « SUBJUGUEURS » LANCEURS D'ONDES D'AUTORITÉ, ET VISONS CETTE FUSÉE...
ÇA NE VA PAS ! LES ONDES SONT RÉFLÉCHIES COMME CELLES D'UN RADAR... SANS DOUTE Y A-T-IL, DANS L'ASTRONEF, DU RADIUM QUI FORME ÉCRAN PROTECTEUR.
D'AILLEURS, PEUT-ÊTRE QU'IL N'Y A PERSONNE DANS CET ENGIN. NOUS AGIRONS À COUP SÛR LORSQUE NOUS RENCONTRERONS DES HABITANTS.
EN VOICI UN...
APPROCHONS-NOUS, ET QUESTIONNONS-LE : NOUS AVONS APPRIS LA LANGUE LOCALE EN VUE DE CETTE EXPÉDITION.
BONJOUR ! NOUS SOMMES ÉTRANGERS, ET DÉSIRERIONS QUELQUES RENSEIGNEMENTS.
VOUS TOMBEZ MAL EN PLEINE RÉVOLUTION !... JE M'APPELLE BAKOM, J'ÉTAIS LE SECOND DU PRÉFET DE POLICE ...ET JE VAIS ME METTRE EN SÉCURITÉ !
TOUT EN FUYANT LE DÔME, L'EX-POLICIER FIT LE RÉCIT DES ÉVÉNEMENTS...
ALORS, TOUT EST BOULEVERSÉ ?
HÉLAS !... J'AVAIS UNE BONNE PLACE ET JE CROIS UN RETOUR IMPOSSIBLE À L'ANCIEN ÉTAT DE CHOSES !
IMPOSSIBLE ?... ET POURQUOI ? NOUS ALLONS JUSTEMENT TENTER DE RENDRE LE POUVOIR AUX DIRIGEANTS. VENEZ !... DEMI-TOUR, ET MARCHONS VERS LE DÔME !
QUAND ILS L'ATTEIGNIRENT, LA FOULE SE DISPERSAIT. LES ESCLAVES DE SURFACE REGAGNAIENT LE DÔME POUR Y FAIRE DISPARAÎTRE L'ÉCUME MYSTÉRIEUSE À L'AIDE DE L'ANTIDOTE CRÉÉ PAR VIX...
QU'ON PROJETAIT AVEC DES VAPORISATEURS.
C'EST MERVEILLEUX ! CETTE ÉCUME DISPARAIT INSTANTANÉMENT SOUS L'EFFET DU PRODUIT !
EN ATTENDANT DE POUVOIR VIVRE, EUX AUSSI, SOUS LE DÔME, LES VA-NU-PIEDS REGAGNAIENT POUR UNE DERNIÈRE NUIT LEURS ABRIS PRÉCAIRES...
À BIENTÔT, VIX... DÉSORMAIS, GRÂCE À TOI, NOUS VIVRONS EN BOURGEOIS, SOUS LE DÔME PURIFIÉ !
VOYEZ CE GROUPE... CE SONT LES CHEFS DE LA RÉVOLUTION !
C'EST À EUX QUE NOUS AVONS AFFAIRE... APPROCHONS-NOUS.

EST-IL VRAI QUE VOUS AVEZ SUPPRIMÉ TOUS LES PRIVILÈGES ? C'EST DE LA FOLIE !
QUI ÊTES-VOUS ? DE QUOI VOUS MÊLEZ-VOUS ?
VOUS ALLEZ SUR-LE-CHAMP RASSEMBLER LES RÉVOLTÉS ET LEUR ENJOINDRE DE RENTRER DANS LE DEVOIR... C'EST UN ORDRE !
PARFAIT... NOUS OBÉIRONS.
SIGNIFIEZ-LEUR D'AVOIR À REPRENDRE LEUR TÂCHE HABITUELLE, ET RENDEZ LE POUVOIR AUX EX-DIRIGEANTS !
ENTENDU !
GRAND ARCHONTE, ET VOUS, SEIGNEUR TOOT, NOUS VOUS RECONNAISSONS POUR NOS MAÎTRES COMME PAR LE PASSÉ ! VOUS ÊTES LIBRES !... PUNISSEZ-MOI, JE L'AI MÉRITÉ !
ET TOI, PÈRE, PARDONNE MON ÉGAREMENT ! JE REDEVIENS TA FILLE OBÉISSANTE... RETOURNONS ENSEMBLE AU PALAIS !
VOILÀ QUI EST SURPRENANT !
CES ÉTRANGERS DISPOSENT D'UN POUVOIR MAGIQUE !
ET CEUX-CI, QUI SONT-ILS ?
LES ASTRONAUTES TERRIENS, VENUS SUR UNE FUSÉE.
VOUS ALLEZ TOUT DE SUITE METTRE VOTRE ASTRONEF À NOTRE DISPOSITION.
MAIS... QUAND VOUS VOUDREZ !
JE VAIS IMMÉDIATEMENT TRANSMETTRE VOS ORDRES À NOTRE COMPATRIOTE TEXAS, QUI GARDE L'APPAREIL.
ALLÔ, TEXAS ? ICI SPENCER. QUOI ?... SI LA RÉVOLUTION A RÉUSSI ?... IL N'Y A PAS DE RÉVOLUTION, L'ORDRE DES CHOSES ANCIEN EST EXCELLENT, ET NOUS LE RÉTABLISSONS. _ JE VOUS DONNE L'ORDRE DE REMETTRE LA FUSÉE À DEUX ÉTRANGERS QUI VONT ALLER EN PRENDRE POSSESSION : MESSIEURS... ?
GIRAB ET SÉYIM.
LES DEUX AUDACIEUX ÉTRANGERS FIRENT ENSUITE UNE PROCLAMATION.
PEUPLE DE PARADISIA. REPRENEZ VOS OCCUPATIONS HABITUELLES : RESPECT ET OBÉISSANCE À VOS MAÎTRES !... C'EST COMPRIS ?
OUI ! VIVENT LES PLOUTOCRATES !

SITÔT LE DÔME NETTOYÉ DE L'ÉCUME «MYSTÉRIUM», CHACUN Y REPRIT SON RÔLE D'AVANT LA RÉVOLUTION, DÉJÀ OUBLIÉE DE TOUS! JAMAIS LES ESCLAVES N'AVAIENT ÉTÉ AUSSI SERVILES!
QUEL HONNEUR POUR MOI, SEIGNEUR, DE CIRER VOS CHAUSSURES!
MAIS LES DEUX ÉTRANGERS...
NOUS VOUS AVONS RENDU LE POUVOIR, MAIS C'EST NOUS QUI SOMMES LES VRAIS MAÎTRES! VOUS SEREZ À NOS ORDRES!
ENTENDU, MESSEIGNEURS.
FAITES-NOUS LE PLAISIR DE PARTAGER NOTRE FESTIN, POUR FÊTER NOTRE ACCORD!
GIRAB ET SÉYIM, SE VOYANT VAINQUEURS SUR TOUTE LA LIGNE, EURENT LE TORT D'ACCEPTER L'INVITATION, ET...
LA CHÈRE EST BONNE, SUR PARADISIA!
ET LES VINS EXQUIS!
AU DESSERT...
GOÛTEZ CE BREUVAGE «DIVIN RÊVE», QUI VOUS ASSURERA UN DOUX SOMMEIL, PEUPLÉ DE VISIONS PARADISIAQUES!
AU MATIN, LES DIRIGEANTS ET LEURS NOUVEAUX MAÎTRES ÉTAIENT ENCORE PLONGÉS DANS LE SOMMEIL DE L'IVRESSE...
...TANDIS QUE LES VA-NU-PIEDS, PRESSÉS D'ENTRER AU DÔME...
NOUS ALLONS ENFIN CONNAÎTRE CE VRAI PARADIS TERRESTRE!...
MAIS LA GARDE DES PORTES, PLUS VIGILANTE QUE JAMAIS...
AU LARGE!... DEPUIS QUAND LES VA-NU-PIEDS ONT-ILS LE DROIT DE PÉNÉTRER ICI?...
JE N'Y COMPRENDS PLUS RIEN! HIER, ON A FAIT LA RÉVOLUTION, ET CE MATIN TOUT EST REDEVENU COMME AVANT!
IL FAUT SAVOIR CE QUI S'EST PASSÉ... JE VAIS ALLER QUESTIONNER LES TERRIENS DANS LEUR FUSÉE.

MAIS SPENCER ET SPADE AYANT, EUX AUSSI, TOUT OUBLIÉ, AVAIENT RÉOCCUPÉ AU PALAIS LE LUXUEUX APPARTEMENT MIS À LEUR DISPOSITION.
BONSOIR, MADEMOISELLE. À DEMAIN.
TEXAS, RESTÉ SEUL DE GARDE DANS LA FUSÉE, ÉTAIT PERPLEXE...
ÉTRANGE! PLUS DE NOUVELLES DU DOCTEUR NI DE SPADE! ET SPENCER M'A DIT QUE LA RÉVOLUTION N'A PAS EU LIEU, ET M'A ORDONNÉ DE LIVRER LA FUSÉE À DEUX INCONNUS!...
... LORSQU'ON LE HÉLA DU DEHORS.
OHÉ, TEXAS... C'EST MOI, TARKO. IL FAUT QUE JE TE PARLE, MON GARS!
HEUREUSEMENT QUE JE COMMENCE À GAZOUILLER SA LANGUE! JE VIENS VOUS OUVRIR LA PORTE, GRAND PÈRE!
OUI, VOILÀ COMMENT LA RÉVOLUTION A ÉTÉ FAITE. ET CE MATIN, ON NOUS CHASSE DU DÔME... COMME AVANT!
TOUT CELA EST BIZARRE...
QUAND GIRAB ET SEYIM S'ÉVEILLÈRENT...
J'AI MAL À LA TÊTE!...
SUITE DE NOS EXCÈS DE TABLE! RESTE ICI, ET SOIGNE-TOI: JE VAIS ALLER PRENDRE POSSESSION DE LA FUSÉE TERRIENNE, NOUS AURIONS DÉJÀ DÛ Y ALLER HIER SOIR!
GIRAB, EMMENANT VIX COMME INTERPRÈTE, SE FIT CONDUIRE DANS UNE AUTO DU GOUVERNEMENT.
ATTENDEZ-NOUS LÀ.
OHÉ, TEXAS!... J'ACCOMPAGNE GIRAB QUI VIENT DE LA PART DU DOCTEUR SPENCER POUR PRENDRE POSSESSION DE LA FUSÉE!
C'EST SUSPECT!... ENVOIE DONC À L'INCONNU UN BON COUP DE PARALYSEUR, ÇA NE LUI FERA PAS DE MAL... ET ON S'EXPLIQUERA APRÈS!
CE N'EST PAS UNE MAUVAISE IDÉE!
LE VOILÀ PARALYSÉ! JE VAIS ALLER LE CHERCHER, AINSI QUE VIX.
POURQUOI TEXAS A-T-IL TIRÉ SUR CET ÉTRANGER?...
ON T'EXPLIQUERA ÇA LÀ-HAUT!
23

VIX, IL Y A DES CHOSES QU'ON NE COMPREND PAS. TARKO AFFIRME QU'HIER LA RÉVOLUTION A ÉTÉ ACCOMPLIE ET, BRUSQUEMENT, LA SITUATION EST RETOURNÉE ! POURQUOI ?
CE SAGE ÉTRANGER NOUS A CONVAINCUS DE REVENIR A L'ANCIEN ÉTAT DE CHOSES.
COMMENT ? TU ES REDEVENU ESCLAVE DE BON GRÉ ?... IMPOSSIBLE, VIX ! IL Y A LÀ-DESSOUS QUELQUE CHOSE D'INCOMPRÉHENSIBLE !...
QU'EST-CE QUE C'EST QUE ÇA ?... UN APPAREIL DE PHOTO ? UNE ARME ?...
ATTENTION, TEXAS ! LE PARTICULIER OUVRE L'ŒIL !...
NE TOUCHEZ PAS À CELA !
OH !... J'AI APPUYÉ PAR MÉGARDE SUR CE DÉCLIC !... JE VEUX SAVOIR LA VÉRITÉ : QUEL EST CET APPAREIL ?...
À VOS ORDRES ! C'EST NOTRE « SUBJUGUEUR », ÉMETTEUR D'ONDES D'AUTORITÉ, QUI COURBENT À NOTRE VOLONTÉ CEUX QUI REÇOIVENT SES RADIATIONS. IL NOUS A DÉJÀ PERMIS DE SOUMETTRE PLUSIEURS PLANÈTES DE LA GALAXIE... ET PARADISIA VA S'AJOUTER À LA SÉRIE !_
JE COMPRENDS TOUT !... C'EST À L'AIDE DE CET APPAREIL QU'ILS ONT STOPPÉ VOTRE RÉVOLUTION !...
ET, POUR SÛR, AVEC ÇA AUSSI QU'ILS ONT ABRUTI CE PAUVRE VIX ! ON VA LUI EN RELANCER UNE BONNE DÉCHARGE... MAIS, CETTE FOIS, POUR LE BON MOTIF !
VIX ! JE T'ORDONNE DE REDEVENIR TOI-MÊME, LE CHEF DE LA RÉVOLUTION, ET NON UN ESCLAVE VOLONTAIRE !
QUE S'EST-IL DONC PASSÉ ? J'AI L'IMPRESSION DE M'ÉVEILLER D'UN SONGE... OU PLUTÔT D'UN AFFREUX CAUCHEMAR !
ON VA TOUT T'EXPLIQUER.
J'AI COMPRIS ! SANS VOTRE PERSPICACITÉ À TOUS DEUX, CHERS AMIS, NON SEULEMENT NOTRE RÉVOLUTION ÉTAIT ANÉANTIE, MAIS NOTRE PATRIE TOMBAIT AU POUVOIR D'UNE PLANÈTE ÉTRANGÈRE... MERCI !...
24

QUANT À TOI, JE T'ORDONNE DE N'ÊTRE PLUS QUE NOTRE HUMBLE VALET, OBÉISSANT ET FIDÈLE!
À VOS ORDRES, MAÎTRE!
MAINTENANT, JE CONFISQUE CE REDOUTABLE APPAREIL. VOUS AUTRES, ALLEZ DONC VOIR DANS LEUR ASTRONEF S'IL N'Y EN A PAS D'AUTRES SEMBLABLES. MOI, JE RESTE ICI POUR GARDER LA FUSÉE... ET LE PRISONNIER!
JE SUIS CURIEUX DE VISITER CET AVION INTERPLANÉTAIRE...
IL N'ÉTAIT MONTÉ QUE PAR DEUX HOMMES QUI, À EUX SEULS, ONT BIEN FAILLI CONQUÉRIR NOTRE PLANÈTE!
IL N'Y A PAS ICI UNE SEULE ARME!
PARBLEU! QUAND ON DISPOSE D'APPAREILS CAPABLES D'INFLUENCER LES CERVEAUX, ON N'A BESOIN D'AUCUN AUTRE MOYEN POUR S'ASSURER LA VICTOIRE!
VOICI UN SYSTÈME DE PILOTAGE AUTOMATIQUE, PERMETTANT D'ACTIONNER L'ASTRONEF SANS INTERVENTION DES PASSAGERS: CELA POURRA SERVIR!
TEXAS, VIX ET TARKO TIENNENT CONSEIL.
COMMENT NOUS Y PRENDRE POUR CHASSER DU DÔME CE SEYIM L'USURPATEUR?... PAS FACILE, À PRÉSENT QU'IL A RÉUSSI À ASSERVIR TOUS SES HABITANTS!
NE VOYANT PAS REVENIR SON COMPATRIOTE, SEYIM INQUIET...
JE VAIS APPELER AU VIDÉOPHONE LES OCCUPANTS DE CETTE FUSÉE TERRIENNE DONT GIRAB DEVAIT PRENDRE POSSESSION: LUI SERAIT-IL ARRIVÉ MALHEUR?
ALLÔ, LA FUSÉE TERRIENNE? ICI, SEYIM, LE MAÎTRE DE LA PLANÈTE. JE VEUX PARLER À MON COLLÈGUE GIRAB...
OH! CELUI-LÀ, IL NE NOUS GÊNERA PLUS!...
ATTRIBUANT AUX AUTRES SA PROPRE CRUAUTÉ, SEYIM...
LE TERRIEN A COUPÉ LA COMMUNICATION! SES PAROLES SIGNIFIENT QUE GIRAB A ÉCHOUÉ... ET QU'IL A ÉTÉ TUÉ!
OR, SEYIM QUI ÉTAIT AMBITIEUX...
TANT MIEUX! NOS LOIS AUTORISENT NOS COMPATRIOTES À SE PROCLAMER ROIS DES ASTRES QU'ILS ONT CONQUIS... IL M'EÛT FALLU PARTAGER LE POUVOIR AVEC GIRAB... PAIX À SES CENDRES! À PRÉSENT, JE SUIS LE SEUL MAÎTRE!
25

SÉYIM SE MIT EN COMMUNICATION AVEC LE SOUVERAIN DE SON PAYS.
ALLO... MAJESTÉ? ICI SÉYIM... GIRAB EST MORT, MAIS J'AI PU M'EMPARER DU POUVOIR SUR PARADISIA !
BRAVO! PROCLAMEZ-VOUS EMPEREUR SOUS LE NOM DE SÉYIM IER!
SÉYIM INFORMA DE SA DÉCISION L'ARCHONTE ET SON FILS.
COMPLIMENTS SINCÈRES, VOTRE ALTESSE!
FIER DE SERVIR SOUS VOS ORDRES, SIRE !...
SÉYIM AVAIT NOMMÉ BAKOM AU POSTE D'OMNIARQUE, EN RÉCOMPENSE DE SES SERVICES, ET EN REMPLACEMENT DE TERZAM.
SIRE, IL FAUT ORGANISER UNE GRANDE FÊTE POUR VOTRE COURONNEMENT!
LE LENDEMAIN, SÉYIM SE COURONNA LUI-MÊME !...
VIVE SÉYIM IER, EMPEREUR DE PARADISIA !...
LA CÉRÉMONIE FUT SUIVIE D'UN GRAND FESTIN...
JE BOIS À LA SANTÉ DE NOTRE GLORIEUX EMPEREUR!
SPENCER ET SPADE, SUBJUGUÉS EUX AUSSI PAR LE POUVOIR OCCULTE DU CONQUÉRANT, PORTÈRENT BIEN DES TOASTS EN SON HONNEUR.
VIVE SÉYIM IER!
ET, EN SORTANT DE TABLE...
L'ABUS DE CES BOISSONS ALCOOLIQUES M'A DONNÉ UNE MIGRAINE ATROCE!
MOI AUSSI... À CROIRE QUE MON CRÂNE VA ÉCLATER, DOCTEUR!
HEUREUSEMENT, J'AI LÀ UN NOUVEAU REMÈDE INFAILLIBLE, LA FÉBROKÉPHALINE... AVALONS CES CACHETS, ILS VONT NOUS SOULAGER...
OR, CE MÉDICAMENT POSSÉDAIT LE POUVOIR, IGNORÉ DE TOUS, DE SUPPRIMER L'EFFET PRODUIT SUR LES CERVEAUX PAR LES « ONDES D'AUTORITÉ »!
JE N'AI PLUS MAL... ET UN VOILE SE DISSIPE TOUT-À-COUP DANS MON ESPRIT!...
MOI DE MÊME!
J'AI L'IMPRESSION DE REPRENDRE POSSESSION DE MOI-MÊME, DE MA LUCIDITÉ, DE MON LIBRE ARBITRE... QUE S'EST-IL DONC PASSÉ ?...

JE ME RAPPELLE! LA RÉVOLUTION, RÉALISÉE SANS LA MOINDRE BAGARRE... ET SOUDAIN, LA VENUE DE CES DEUX ÉTRANGERS, SUIVIE D'UN REVIREMENT TOTAL! JE DEVINE... ILS ONT COMMANDÉ À NOS CERVEAUX, PAR SUGGESTION OU AUTREMENT... MAIS NOUS VOILÀ LIBÉRÉS!
IL NE FAUT RIEN DIRE À PERSONNE, ET SAISIR LA PREMIÈRE OCCASION DE TRAHIR CET EMPEREUR SI VITE SURGI DU NÉANT!
BAKOM ÉTAIT DEVENU L'HOMME DE CONFIANCE DE SEYIM...
JE VOUDRAIS ÉPOUSER UNE RICHE HÉRITIÈRE DE PARADISIA... AS-TU QUELQU'UN À ME PROPOSER?...
OUI, SIRE, LA BELLE ÉLIA, FILLE DE MON PRÉDÉCESSEUR.
EN EFFET, ELLE EST CHARMANTE... JE VAIS DEMANDER SA MAIN À SON PÈRE!...
TERZAM, DONT LA VOLONTÉ ÉTAIT DOMINÉE, ELLE AUSSI...
CETTE UNION SERA UN GRAND HONNEUR POUR MA FAMILLE, MAJESTÉ!...
CE MARIAGE CONSOLIDERA D'AUTANT PLUS VOTRE POUVOIR, SIRE, QU'ÉLIA ÉTAIT L'ALLIÉE POLITIQUE DE VIX, LE CHEF DE LA RÉVOLUTION... VIX, L'INTERPRÈTE, QUI EST PARTI AVEC VOTRE COMPATRIOTE GIRAB, ET QU'ON N'A PAS REVU... LUI NON PLUS!
SEULE, ÉLIA DONT LE SUBCONSCIENT GARDAIT MALGRÉ TOUT LE SOUVENIR DE VIX...
NON, SIRE... JE NE VEUX PAS ME MARIER!
BAH!... VOUS CHANGEREZ D'AVIS, BELLE ENFANT!
MAIS SPENCER, MIS AU COURANT...
ÉLIA, VOUS SEMBLEZ TRISTE: C'EST DE LA NEURASTHÉNIE... PRENEZ CES CACHETS, ILS VOUS GUÉRIRONT!
ET, LIBÉRÉE ELLE AUSSI DE LA CONTRAINTE DES « ONDES D'AUTORITÉ » QUI OBSCURCISSAIENT SON CERVEAU...
JE ME SOUVIENS... LA RÉVOLUTION... VIX TRIOMPHANT! PUIS CES ÉTRANGERS QUI NOUS ONT COURBÉS SOUS LEUR JOUG!...
MAIS VOUS VOILÀ DÉLIVRÉE DE LEUR EMPRISE! APPELONS LA FUSÉE AU VIDÉOPHONE. QU'IMPORTE SI L'ON SURPREND NOTRE DIALOGUE, PUISQUE IL N'Y A ICI QUE VOUS ET VIX QUI SACHIEZ NOTRE LANGUE!
27

ALLO, TEXAS?... NOUS AVONS ÉTÉ DURANT QUELQUE TEMPS SOUS LE JOUG DES ÉTRANGERS, MAIS NOUS AVONS RÉUSSI À NOUS LIBÉRER. APPELEZ-MOI VIX.
BONJOUR, MON CHER VIX! SAVEZ-VOUS QUE SÉYIM S'EST PROCLAMÉ EMPEREUR, ET QU'IL VEUT M'ÉPOUSER?... CALMEZ-VOUS! VOILÀ CE QUE NOUS ALLONS FAIRE...
ET LE SOIR MÊME, ÉLIA...
SIRE, J'AI RÉFLÉCHI ET COMPRIS L'HONNEUR QUE VOUS ME FAITES EN DEMANDANT MA MAIN. JE SUIS FIÈRE DE VOUS L'ACCORDER.
PARBLEU!... J'EN ÉTAIS SÛR!
MAIS DES FIANÇAILLES DOIVENT ÊTRE FÊTÉES! J'ADORE LA CHASSE... OFFREZ-MOI DEMAIN LE PLAISIR D'UNE CHASSE À COURRE DANS LES BOIS, HORS DU DÔME...
ENTENDU, BELLE ÉLIA!
RIM, QUI AVAIT FESTOYÉ AVEC EXCÈS LA VEILLE, RESTA AU PALAIS AVEC TODT.
JE ME SENS TRÈS MALADE!
VOUS AVEZ TROP BU ET TROP MANGÉ, PÈRE... MOI AUSSI, D'AILLEURS!
ÉLIA ET SEYIM GALOPAIENT EN TÊTE DES CHASSEURS, SUIVIS DE SPADE, SPENCER, ET D'UNE ESCORTE DE POLICIERS.
COMME RABATTEURS, NOUS ALLONS PRENDRE DES HOMMES DES BOIS, CEUX QU'ON NOMME ICI LES VA-NU-PIEDS... CE SONT DES BRACONNIERS FORT HABILES...
LES VOICI...
LEURS REGARDS FAROUCHES NE M'INSPIRENT PAS CONFIANCE! QU'ILS DÉFILENT UN À UN DEVANT MOI.
SÉYIM EMPLOYA SON ÉMETTEUR D'« ONDES D'AUTORITÉ » POUR ASSERVIR LES HORS LA LOI.
JE VOUS ORDONNE DE M'OBÉIR EN TOUT!
MAIS SPENCER VENAIT DE LEUR REMETTRE EN SECRET DES CACHETS DE FÉBROKÉPHALINE, QUI LES IMMUNISÈRENT!
MAINTENANT QUE JE SUIS SÛR DE CES HOMMES, ALLONS CHASSER!
C'EST TOI QU'ON VA CHASSER, VIL USURPATEUR!...
28

ARRIÈRE! JE SUIS LE MAÎTRE ET VOUS ALLEZ M'OBÉIR TOUS!...
NON... LE HASARD M'A FAIT DÉCOUVRIR UN PRODUIT QUI ANNULE L'EFFET DE VOTRE MACHINE À DOMINER LES CERVEAUX... C'EST VOUS QUI ÊTES À NOTRE MERCI, SÉYIM.
ALORS SÉYIM, JUGEANT LA PARTIE PERDUE...
PAS ENCORE!
NE LE LAISSONS PAS ÉCHAPPER! IL SE DIRIGE VERS LES DEUX ASTRONEFS!
APRÈS UNE POURSUITE ACHARNÉE...
MAIS... C'EST LE NOUVEL EMPEREUR! IL S'ENFUIT! PEUT-ÊTRE EST-IL PRUDENT DE LUI TIRER AU PASSAGE UN COUP DE PISTOLET PARALYSANT!
VOILÀ QUI EST FAIT!
LE VOYANT FUIR, JE L'AI PARALYSÉ. QUANT À SON COLLÈGUE GIRAB, IL EST PRISONNIER DANS NOTRE ASTRONEF.
LE MOMENT EST VENU DE NOUS DÉBARRASSER DES DEUX À LA FOIS! VA CHERCHER GIRAB, TEXAS...
OH! VIX, VOUS N'ALLEZ PAS LES METTRE À MORT?...
NON! LA VIE HUMAINE EST SACRÉE... NOUS ALLONS TOUT SIMPLEMENT LES RENVOYER CHEZ EUX!
JE LUI PRENDS SON APPAREIL À INFLUENCER LA VOLONTÉ, DONT NOUS ALLONS FAIRE USAGE CONTRE LUI ET SON COMPAGNON.
RETOURNEZ SUR VOTRE PLANÈTE, ET DITES À VOS COMPATRIOTES QUE LA VIE SUR PARADISIA EST IMPOSSIBLE POUR VOUS, EN RAISON D'ÉPIDÉMIES FOUDROYANTES, QUI VOUS EXTERMINERAIENT PROMPTEMENT.
NOUS VOUS OBÉIRONS!
29

MAINTENANT, QU'ILS PRENNENT PLACE DANS LA FUSÉE, DONT J'AI RÉGLÉ LES COMMANDES AUTOMATIQUES POUR LES RAMENER SUR LEUR PLANÈTE, DE GRÉ OU DE FORCE !
BON VOYAGE... MAIS SANS AU REVOIR !
TEXAS, QU'AS-TU FAIT DE L'ÉMETTEUR D'ONDES D'AUTORITÉ DONT ÉTAIT MUNI GIRAB ?...
LE VOICI...
ET VOILÀ CELUI DE SÉYIM... CE SONT LÀ DE DIABOLIQUES INSTRUMENTS DE DOMINATION ET DE DICTATURE, QU'IL FAUT ANÉANTIR SANS HÉSITER !
CE LAC EST D'UNE PROFONDEUR TELLE QUE JAMAIS ON NE POURRA RÉCUPÉRER CES FATALES MACHINES !
QU'AVEZ-VOUS FAIT, VIX !... CES APPAREILS VOUS AURAIENT PERMIS DE RETOURNER L'OPINION, ET DE RÉALISER VOTRE RÉVOLUTION QUI EST À RECOMMENCER !
JE LE SAIS... MAIS JE VEUX QU'ELLE SE FASSE PAR DES MOYENS DIGNES DE NOTRE FUTURE RÉPUBLIQUE, ET NON À L'AIDE DE CE MONSTRUEUX PROCÉDÉ POUR ASSERVIR LES CERVEAUX !... RETOURNONS AU DÔME !
À LA PORTE, UNE GRAVE NOUVELLE LEUR FUT COMMUNIQUÉE...
L'ARCHONTE RIM EST MORT !
VITE !... ALLONS AU PALAIS !
RIM, INCORRIGIBLE GOINFRE, AVAIT ÉTÉ VICTIME D'UNE INDIGESTION DE LIMACES CONFITES, SON PLAT FAVORI ! DANS TOUT LE PALAIS, LES COURTISANS (RESTÉS FIDÈLES À CAUSE DES CONSIGNES IMPOSÉES PAR SÉYIM), SE LAMENTAIENT...
L'ARCHONTE EST MORT... VIVE L'ARCHONTE !
C'EST TOUT QUI DOIT SUCCÉDER À SON PÈRE. SPENCER, FAITES DONC ABSORBER EN HÂTE VOS CACHETS LIBÉRATEURS À TOUS LES ESCLAVES QUI AURAIENT EMBRASSÉ NOTRE CAUSE.
ET BIENTÔT, CEUX-CI...
VIVE LA RÉVOLUTION !... NOUS N'ALLONS PAS PERMETTRE À TOUT DE RÉGNER !

TODT FUT ENTOURÉ D'UNE FOULE MENAÇANTE
VIVE LA RÉPUBLIQUE! À BAS LES PLOUTOCRATES!...
TODT SE RÉFUGIA EN HÂTE DANS UN ABRI BLINDÉ. LÀ, SE TROUVAIENT LES COMMANDES PERMETTANT D'INONDER LES SOUTERRAINS OÙ TRAVAILLAIT LE «PEUPLE D'EN BAS».
VIX, SI VOUS NE ME RECONNAISSEZ PAS POUR VOTRE CHEF, JE VAIS NOYER LES BAS-FONDS, COMPARTIMENT ÉTANCHE APRÈS COMPARTIMENT ÉTANCHE!
PAS DE CHANTAGE, TODT!... VOUS N'ALLEZ PAS EXTERMINER CEUX QUI SONT LES ARTISANS DE VOTRE BIEN-ÊTRE!
CERTES, JE NE LES SUPPRIMERAI PAS TOUS, MAIS ILS SONT TRÈS NOMBREUX... JE PUIS BIEN EN SACRIFIER QUELQUES CENTAINES SI VOUS N'ENTREZ PAS EN COMPOSITION AVEC MOI!...
SOIT! JE CÈDE... PEUT-ÊTRE POURRAI-JE VOUS LAISSER UNE PARTIE DE VOS POUVOIRS, C'EST UNE CHOSE À REVOIR EN DÉTAIL ... AINSI, POUR VOS ESCLAVES...
MAIS, TOUT EN DISCUTANT À TRAVERS LA PORTE, VIX RÉDIGEAIT UN PRESSANT MESSAGE POUR TARKO, LE CHEF DES HORS LA LOI...
D'ACCORD, COMPTEZ SUR NOUS POUR FAIRE PARVENIR CETTE LETTRE À SON ADRESSE, VIX!
VIX NE CHERCHAIT QU'À GAGNER DU TEMPS...
NOUS DISIONS DONC: CRÉATION D'UN ÉTAT PARLEMENTAIRE, AVEC UNE CHAMBRE ET UN SÉNAT, OÙ VOUS SERAIT RÉSERVÉ UN RÔLE PRÉPONDÉRANT...
PENDANT CE TEMPS, TARKO...
VIX M'ORDONNE DE FAIRE ÉVACUER LA CITÉ SOUTERRAINE; VENEZ AVEC NOUS, MESSIEURS LES TERRIENS, VOS ARMES PARALYSANTES NEUTRALISERONT LES POLICIERS!...

PRÉSENTEZ-VOUS LES PREMIERS AU POSTE DE GARDE, MESSIEURS LES TERRIENS. NOTRE ARRIVÉE DÉCLENCHERAIT DES RAFALES DE MITRAILLEUSES!
VOICI LE POSTE DE POLICE PARALYSÉ... APPELONS MAINTENANT TARKO ET SA BANDE.
PRENONS CET ASCENSEUR, ET ALLONS DÉLIVRER LE PEUPLE DES BAS-FONDS!
UNE HEURE APRÈS TOUTE LA POPULATION DU SOUS-SOL, ÉVACUÉE EN BON ORDRE, AVAIT REGAGNÉ LA SURFACE.
VOUS VOILÀ LIBRES! IL N'Y A PLUS QU'UN OBSTACLE À VOTRE BONHEUR FUTUR: LE TYRAN TODT! NOUS ALLONS LE RENVERSER.
VIX PARLEMENTAIT TOUJOURS, LORSQUE...
LA VILLE SOUTERRAINE EST ENTIÈREMENT ÉVACUÉE!
BRAVO!
ÉCOUTEZ-MOI, TODT... VOTRE CHANTAGE N'A PLUS AUCUNE VALEUR: J'AI FAIT ÉVACUER LA VILLE SOUTERRAINE, ET VOUS NE POUVEZ PLUS INONDER QUE DES LOCAUX VIDES! VOUS NE ME CROYEZ PAS?... REGARDEZ AU DEHORS!
ET TODT PUT VOIR.
VIX A DIT VRAI! LA HORDE DES OUVRIERS DES BAS-FONDS MARCHE VERS LE DÔME! QUELLES MINES FAROUCHES!...
OUVREZ, ET FAITES VOTRE SOUMISSION TANDIS QU'IL EN EST TEMPS ENCORE, TODT, SINON JE NE RÉPONDS PAS DE VOTRE VIE!
JE ME RENDS!... MAIS JUREZ-MOI QUE J'AURAI LA VIE SAUVE!
OUI... MAIS DÉSORMAIS VOUS N'ÊTES PLUS QU'UN SIMPLE CITOYEN, AVEC LES MÊMES DROITS QUE NOUS, NI PLUS, NI MOINS... RASSUREZ-VOUS, VOUS NE SUBIREZ AUCUN OUTRAGE, À UNE CONDITION...
CAMOUFLEZ-VOUS EN «VA-NU-PIEDS» ET TARKO, QUE VOICI, VOUS CACHERA PARMI SES HORS LA LOI JUSQU'À CE QUE L'ORDRE SOIT RÉTABLI.
32

ET BIENTÔT LE FIER ARCHONTE, DÉGUISÉ EN «VA-NU-PIEDS»...
VENEZ, TODT. JE RÉPONDS DE VOTRE VIE, MAIS VOUS VOUS CACHEREZ PENDANT QUELQUE TEMPS DANS UN DE NOS ABRIS.
LE CHANGEMENT DE RÉGIME S'EFFECTUA SANS NULLE VIOLENCE... SITÔT LA RÉPUBLIQUE PROCLAMÉE...
VIVE LA RÉPUBLIQUE!
VIX, PRINCIPAL ARTISAN DE LA RÉVOLUTION, FUT NOMMÉ PRÉSIDENT PAR ACCLAMATIONS.
VIVE VIX, NOTRE LIBÉRATEUR!
MA CHÈRE ÉLIA, C'EST VOTRE SYMPATHIE AGISSANTE QUI M'A DONNÉ LE COURAGE D'AFFRONTER CES PÉRILS... VOULEZ-VOUS ÊTRE MA FEMME?...
C'EST MON VOEU LE PLUS CHER!
LA CÉRÉMONIE NUPTIALE, TOUTE INTIME, N'EUT POUR TÉMOINS QUE LES TERRIENS ET TARKO.
FUYANT LE LUXE CRIARD DU PALAIS, LES NOUVEAUX ÉPOUX ALLÈRENT CACHER LEUR BONHEUR DANS UNE HUMBLE MAISON DU DÔME, AU FOND D'UN GRAND JARDIN.
PROVISOIREMENT, TOUS LES RÉFUGIÉS DES BAS-FONDS ET LES HORS LA LOI S'INSTALLÈRENT SOUS LE DÔME, DANS DES «VILLAGES DE TOILE».
DE VASTES TRAVAUX FURENT ENTREPRIS POUR ÉDIFIER LES CONSTRUCTIONS DESTINÉES À ABRITER LE PEUPLE QUI, TOUT ENTIER, DEVAIT AVOIR SA PART DU «PARADIS SOUS GLOBE».
LE RUDE LABEUR DES CENTRALES SOUTERRAINES ASSURANT AU DÔME CHALEUR, LUMIÈRE, AIR COMPRIMÉ, ETC... FUT ACCOMPLI À TOUR DE RÔLE.
JE TIENS À DONNER L'EXEMPLE, JE PRENDRAI MON TOUR DE TRAVAIL AUX CENTRALES, COMME TOUS LES AUTRES CITOYENS!
33

QUAND ON EUT OUBLIÉ JUSQU'AU NOM DE L'ARCHONTE, TODT REGAGNA LE DÔME SOUS UNE FAUSSE IDENTITÉ.
VOYEZ, VOUS N'AVEZ ÉTÉ VICTIME D'AUCUN ACTE DE VENGEANCE... MAIS VOUS IREZ AU TRAVAIL, COMME NOUS TOUS !
AH! TU ÉTAIS SANS DOUTE UN PLOUTOCRATE, ET TU T'APERÇOIS QUE NOTRE EXISTENCE EST RUDE !...
EH BIEN! TODT... VOUS RENDEZ-VOUS COMPTE QU'IL ÉTAIT JUSTE DE LIBÉRER CES MALHEUREUX ?
OUI... VOUS AVIEZ RAISON, VIX. J'AI COMPRIS, À PRÉSENT, ET MON ESTIME VOUS EST ACQUISE !
CHERS AMIS, VOUS N'AVEZ PLUS BESOIN DE NOUS. LA LIBERTÉ, L'ÉGALITÉ ET LA FRATERNITÉ SE SONT INSTALLÉES CHEZ VOUS. NOUS ALLONS REPARTIR !
UNE PETITE FÊTE LEUR FUT DONNÉE CHEZ VIX.
VOUS N'ALLEZ PAS FAIRE UN FESTIN COMME CEUX QUE VOUS OFFRAIENT LES PLOUTOCRATES, MAIS LA BONNE HUMEUR, QUE N'ASSOMBRIRA LE SPECTACLE D'AUCUNE INJUSTICE, SERA DE LA PARTIE !
NOUS SOMMES FIERS D'AVOIR PU AIDER VOTRE PEUPLE À ABOLIR LA TYRANNIE. VOUS ÊTES À L'AUBE D'UN RADIEUX AVENIR !
LES TERRIENS VOULURENT S'ESQUIVER « À L'ANGLAISE », SANS AUCUNE CÉRÉMONIE D'ADIEUX OFFICIELS. LE JOUR DU DÉPART, SEULS LES INTIMES LES ACCOMPAGNÈRENT JUSQU'À LEUR ASTRONEF
ADIEU! NOUS CONSERVERONS LE SOUVENIR DE VOTRE GÉNÉREUX APPUI !...
ET NOUS PENSERONS AVEC JOIE ET ÉMOTION À VOTRE BONHEUR PRÉSENT !
ET QUAND LA FUSÉE S'ÉLANÇA DANS LE CIEL, DES LARMES COULAIENT DANS LES YEUX DU JEUNE COUPLE, DANS CEUX DE TERZAM ET DU DOYEN DES HORS LA LOI...
PAS À DIRE ! ÇA RÉCHAUFFE LE CŒUR DE PENSER QU'ON A FAVORISÉ LE RÈGNE DE LA JUSTICE !
PUISSIONS-NOUS CONTINUER, À TRAVERS LES INNOMBRABLES MONDES DE LA GALAXIE, À JOUER CE RÔLE DE PROPAGATEURS DE LA FRATERNITÉ !
FIN

Amateurs de Science-Fiction

Nous vous présentons ici les premières pages des Nos 2 des deux nouvelles publications de Science-Fiction mises en vente par **ARTIMA** et que votre Marchand de journaux peut vous fournir dès à présent :

ATOME-KID

dont le héros vous fera vivre une étonnante aventure :

" SOUS LES EAUX DE L'OCÉAN "

COSMOS

avec **RAY COMET** dans un récit intitulé :

" LA MENACE "

Les lecteurs de SCIENCE-FICTION seront conquis par les aventures variées qui paraîtront chaque mois dans ces revues.

Si vous n'avez pas pu vous procurer les premiers numéros de ces deux titres, nous sommes à votre disposition pour vous les envoyer contre la somme de **35 fr.** par exemplaire.

Avec **COSMOS,**
ATOME-KID
et **MÉTÉOR**

vous disposez des meilleures séries dans le genre.

Lisez ces publications de choix et conseillez-en la lecture : des heures de saine distraction, des aventures prophétiques qui enchanteront tous ceux qui aiment scruter l'avenir.

Pour tous les " ILLUSTRÉS " **ARTIMA**

ABONNEMENTS

France et Union Française : UN AN : **400 Frs.**

Rassortiments des anciens numéros : 35 Frs par exemplaire désiré.

Effectuez vos règlements par mandat-chèque postal libellé au nom de :

ARTIMA-TOURCOING C.C.P. LILLE 1.636-27

et surtout n'oubliez pas d'indiquer au talon de votre mandat ce que vous désirez.

Belgique : UN AN : **55 Frs**

Rassortiments d'anciens numéros : 5 Frs par exemplaire désiré.

Effectuez vos règlements par mandat-chèque postal libellé au nom de :

FRANCO-BELGE, 18, Avenue Royale, MOUSCRON - C.C.P. 694-84

MÉTÉOR

vous rappelle la parution
et la mise en vente régulière
chez votre marchand de journaux
habituel, de

DEUX NOUVELLES PUBLICATIONS

de

SCIENCE-FICTION

éditées par ARTIMA :

COSMOS
ATOME KID

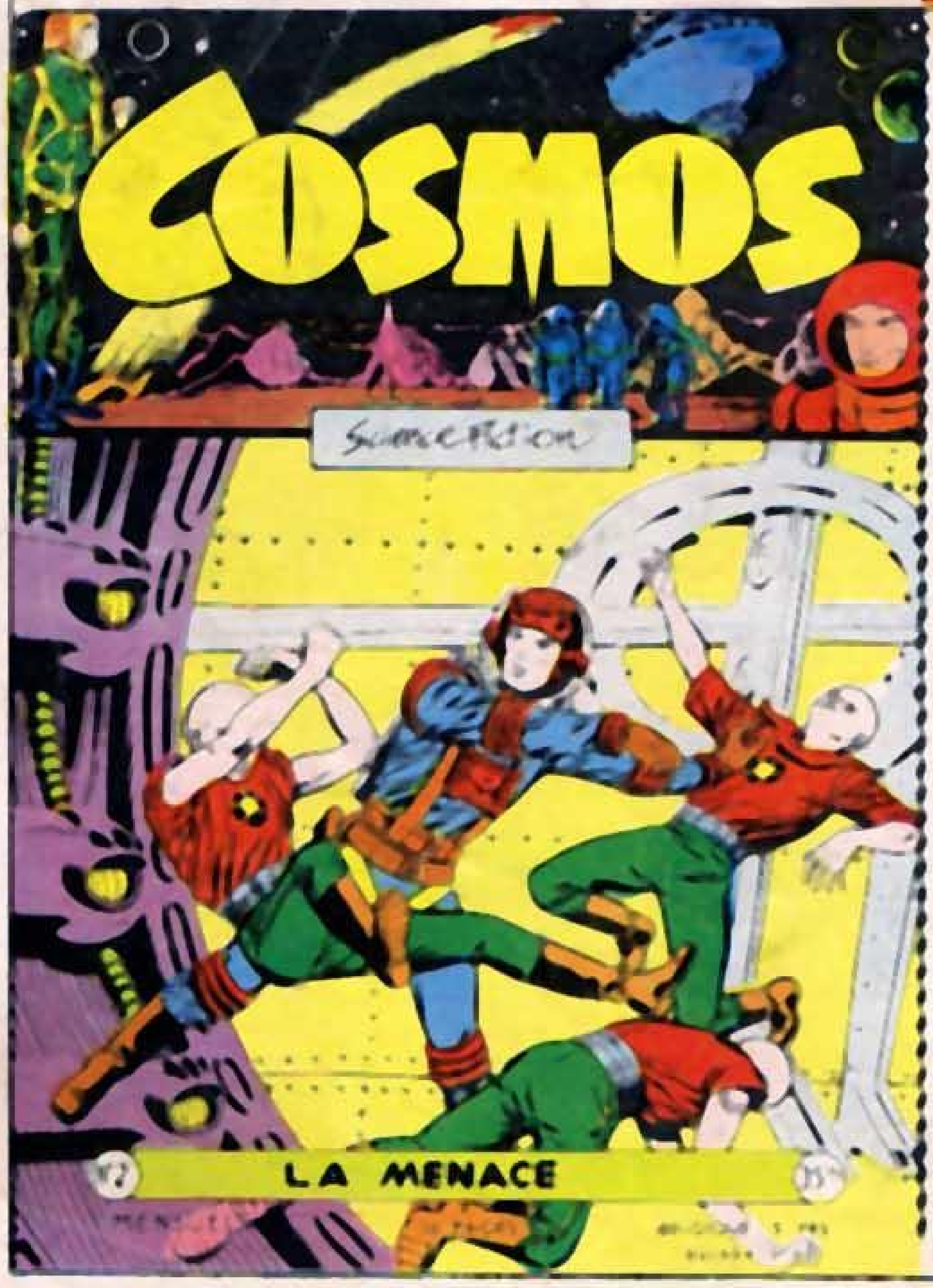

Ces deux magnifiques illustrés vous présenteront, comme MÉTÉOR, des histoires palpitantes imaginées par les meilleurs auteurs du genre et illustrées par des Dessinateurs de grand talent. Avec COSMOS, ATOME KID et MÉTÉOR votre imagination sera lancée vers les conquêtes futures d'une humanité éternellement éprise d'inconnu... Des aventures interplanétaires comme vous n'en avez pas encore lu... Une littérature d'évasion salubre et exaltante...
Une lecture pour les gens à la page...

Achetez tout de suite

COSMOS et ATOME KID

Vous ne le regretterez pas . . .

Comité de Direction :
HANSELIN Fernand, Directeur de Fabrication,
DEFLANDRE René, Inspecteur des ventes
KEIRSBILCK Emile, Gérant
Éditions ARTIMA - TOURCOING

© ARTIMA 1956

12-1956

Loi N° 49-956 du 16 Juillet 1949 sur les Publications destinées à la Jeunesse

IMPRIMÉ EN FRANCE

Les P. J. Léonard DANEL, Loos (Nord)
20193 - 11 - 56 Dépôt légal : 1956